

# Vorläufige Ergebnisse der Nachverfolgung nach 6 Monaten

Erste Ergebnisse für den  
Zeitraum vom 1.10.2003 – 31.12.2003

Katrin Wagner



# Methode des 6-Monats-Follow up

- ▶ Patientengruppe n=322
  - ▶ Herzinfarkt im Zeitraum 1.10.-31.12.2003
  - ▶ Einschluss im BHIR
  - ▶ aus 9 Berliner Kliniken
- ▶ Erhebung mit fragebogengestütztem Telefoninterview + Briefbefragung

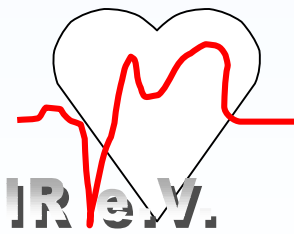

BHIR e.V.

## Nachbeobachtung nach Herzinfarkt -6 Monate-

Bitte senden Sie den ausgefüllten Bogen (6 Monats-follow-up) an:

### Verein Berliner Herzinfarktregister e.V.

Institut für Gesundheitswissenschaften

10587 Berlin, Ernst-Reuter-Platz 7, TEL 11-5

Tel.: 030/314-79583 / Fax: 030/314-25026

E-Mail: herzinfarktregister@tu-berlin.de

NAME DES PATIENTEN \_\_\_\_\_ Die letzten beiden Buchstaben  
des Nachnamens:

wie wurden die Daten erhoben?  Visite  Telephon  Brief  
Datum der Klinikeinweisung  
bei Erstinfarkt: \_\_\_/\_\_\_/\_\_\_

### 1.Mortalität:

verstorben:  nein (weiter mit 2, 3, 4)  ja Todesdatum: \_\_\_/\_\_\_/\_\_\_  
Todesursache:  kardialer Tod, plötzlich  nicht kardialer Tod  
 kardialer Tod, nicht plötzlich  unbekannte Ursache



**2. Krankenhausaufenthalt in den letzten 6 Monaten (außer Reha-Klinik):**

nein

ja

Häufigkeit:

**Diagnose (Aufnahmegrund):**

Herzinsuffizienz

Angina pectoris

Reinfarkt

anderer Aufnahmegrund, *welcher?* \_\_\_\_\_

**Therapie im Krankenhaus:**

PTCA

ACVB-OP

**3. Lebensqualität (aktuell):**

arbeitsunfähig krankgeschrieben:

nein

ja

derzeitig wieder berufstätig:

nein

ja

wenn nein, weil Rentner?  ja

körperliche Aktivität eingeschränkt?

erheblich

mäßig

nicht

**4. Risikofaktor (nach Therapie):**

Raucher

nein

ja

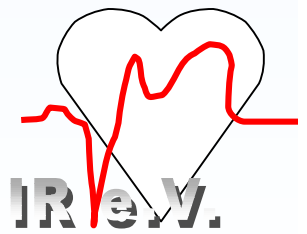

**BHIR e.V.**

# Rücklauf

- ▶ insgesamt 93% (300 Fälle)
  - ▶ Per Telefonbefragung 84%
  - ▶ Per Briefbefragung 50%
- ▶ In 22 Fällen konnte kein Follow up erhoben werden

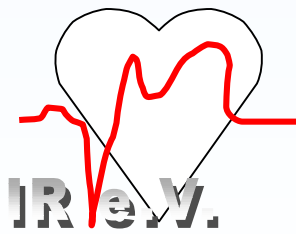

# Charakteristik der Follow up-Gruppe nach Geschlecht

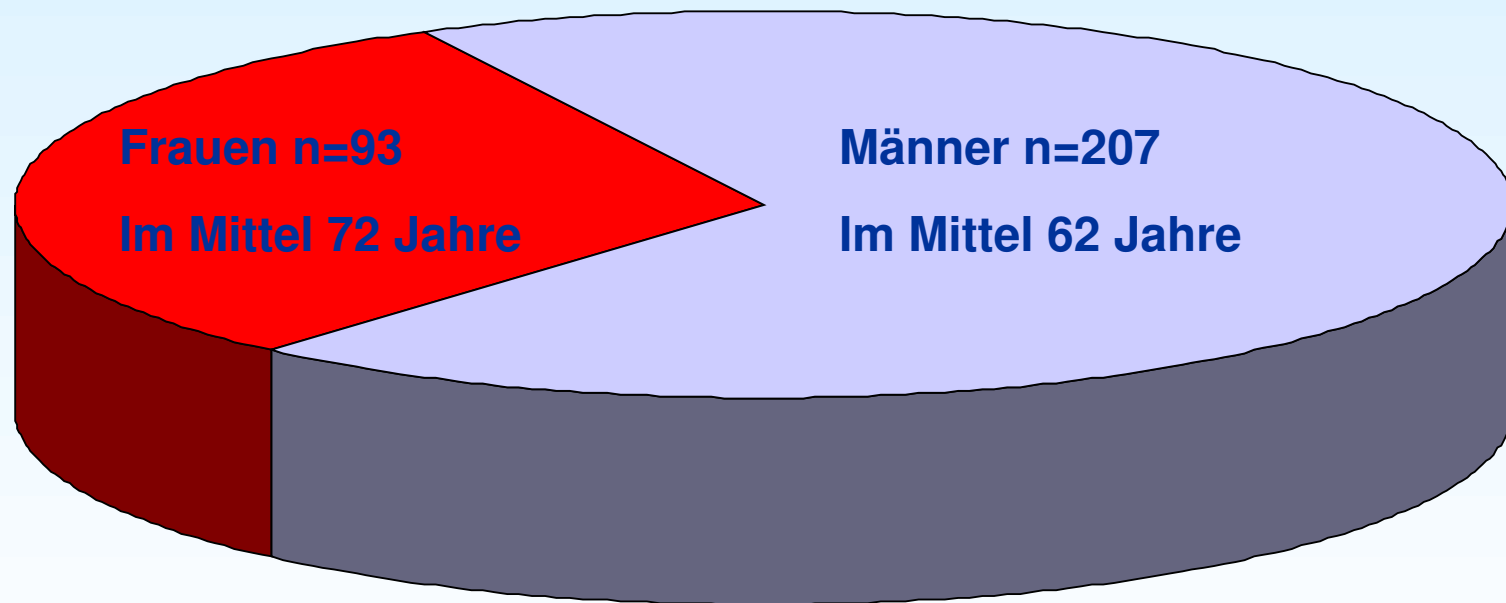

23% der Pat. sind älter als 75 Jahre

# Überlebenskurven, 30-Tage-Mortalität, 180-Tage-Mortalität nach Geschlecht

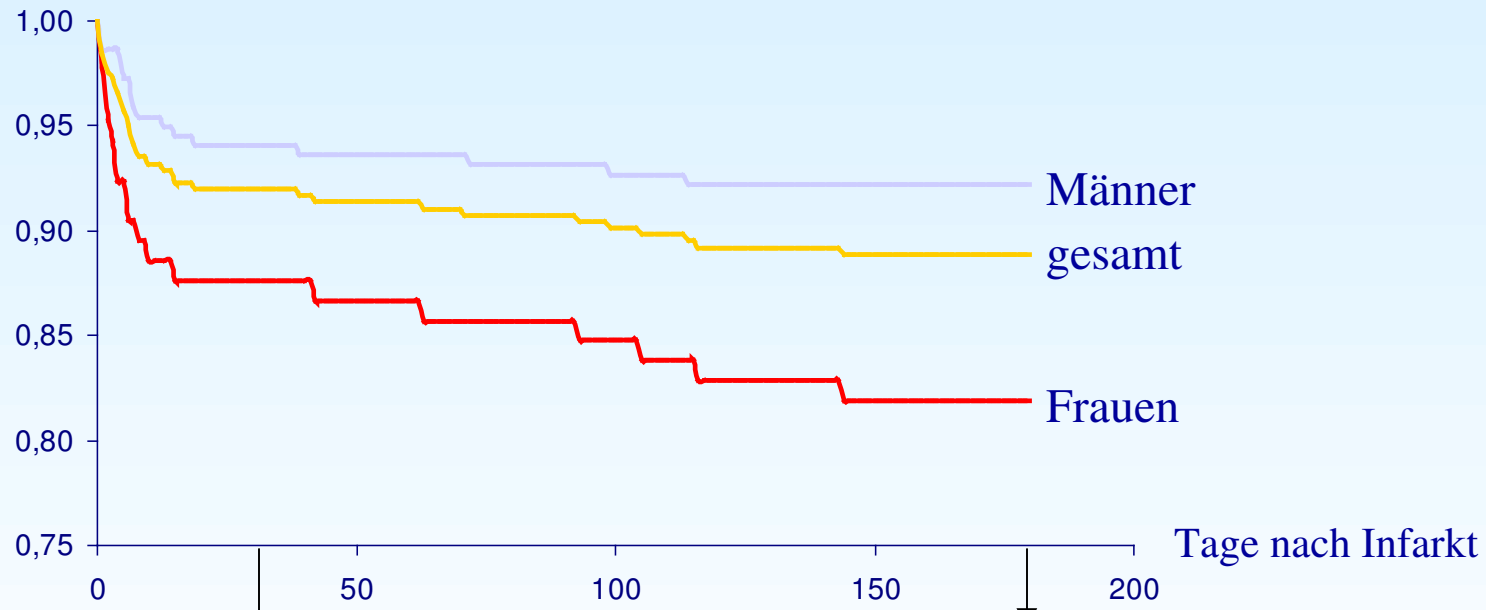

30-d-Mortalität

8,3%

5,9%

13,2%

180-d-Mortalität

11,4%

7,8%

18,9%

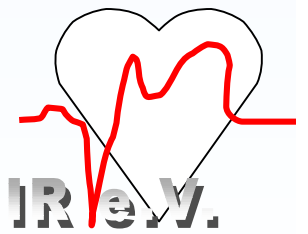

BHIR e.V.

# Stationäre Wiederaufnahme innerhalb eines halben Jahres nach Infarkt

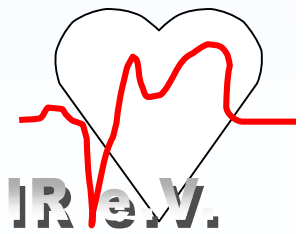
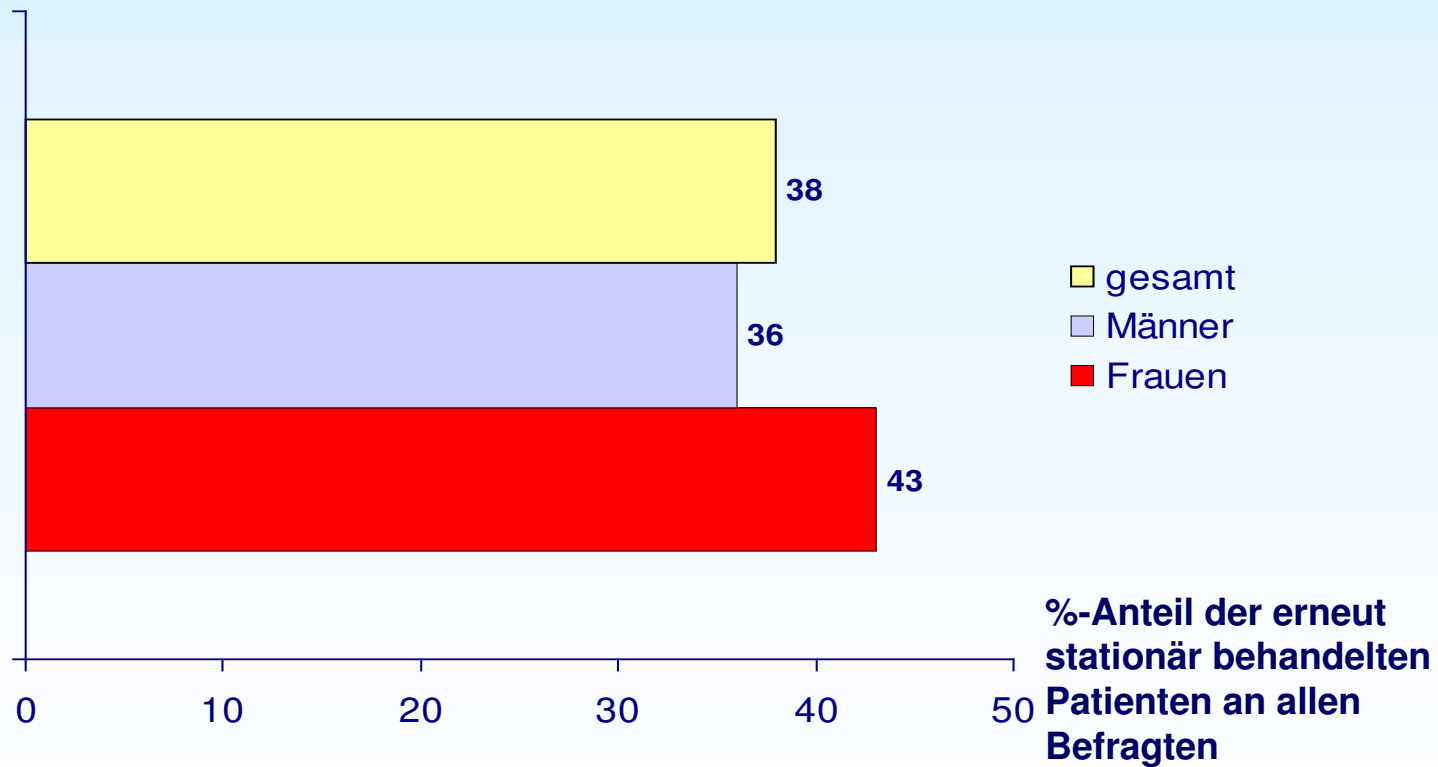

**BHIR e.V.**

# Wie oft waren die stationär behandelten Patienten erneut im Krankenhaus ?

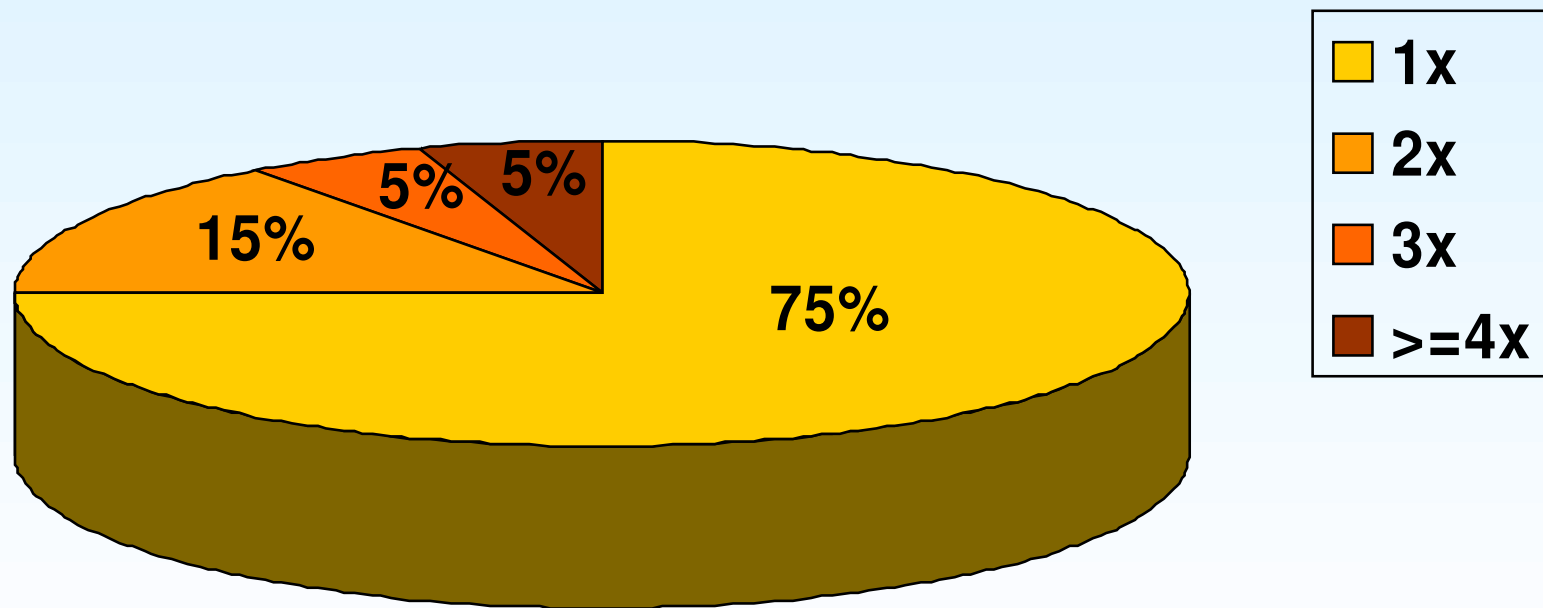

# Gründe für die stationäre Wiederaufnahme

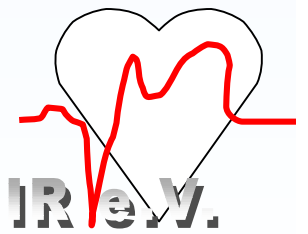
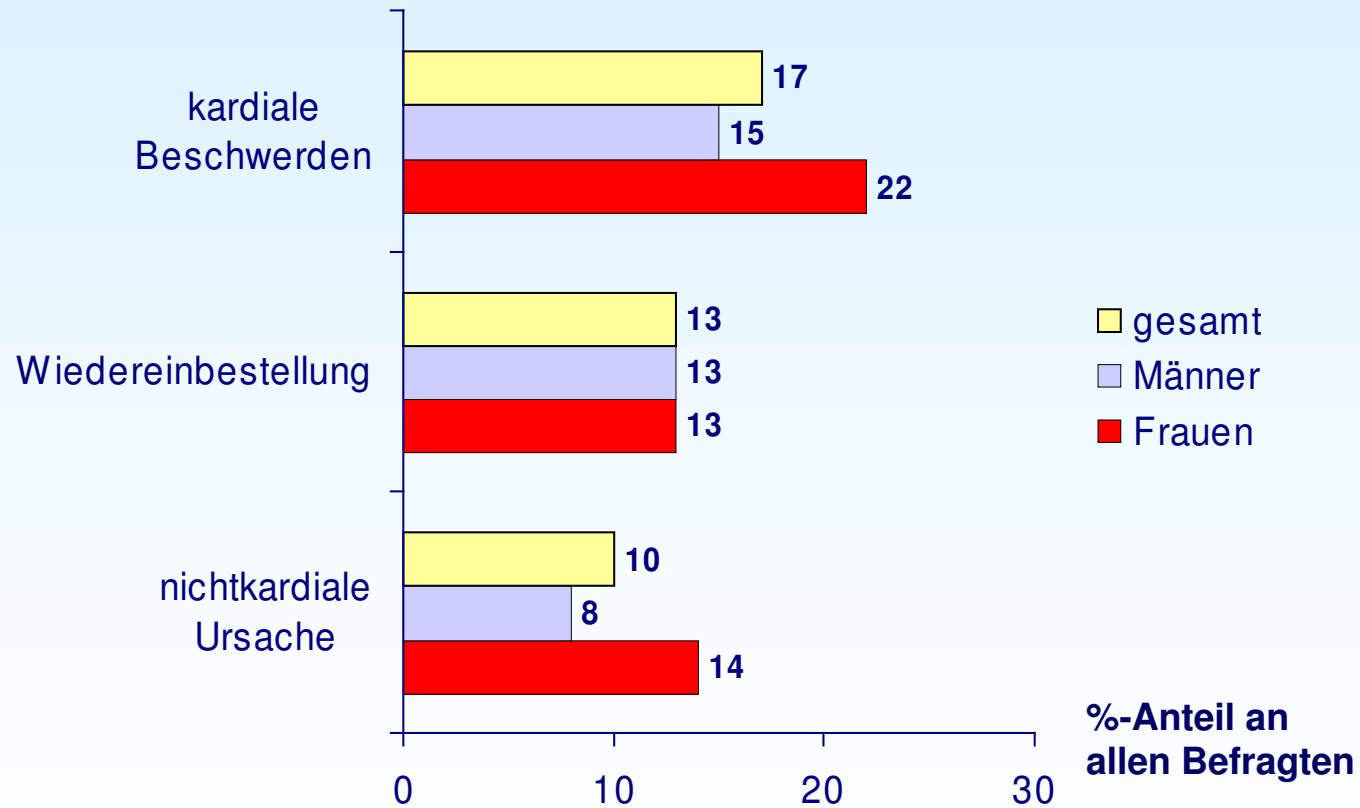

BHIR e.V.

# Erneuter Herzkathetereingriff

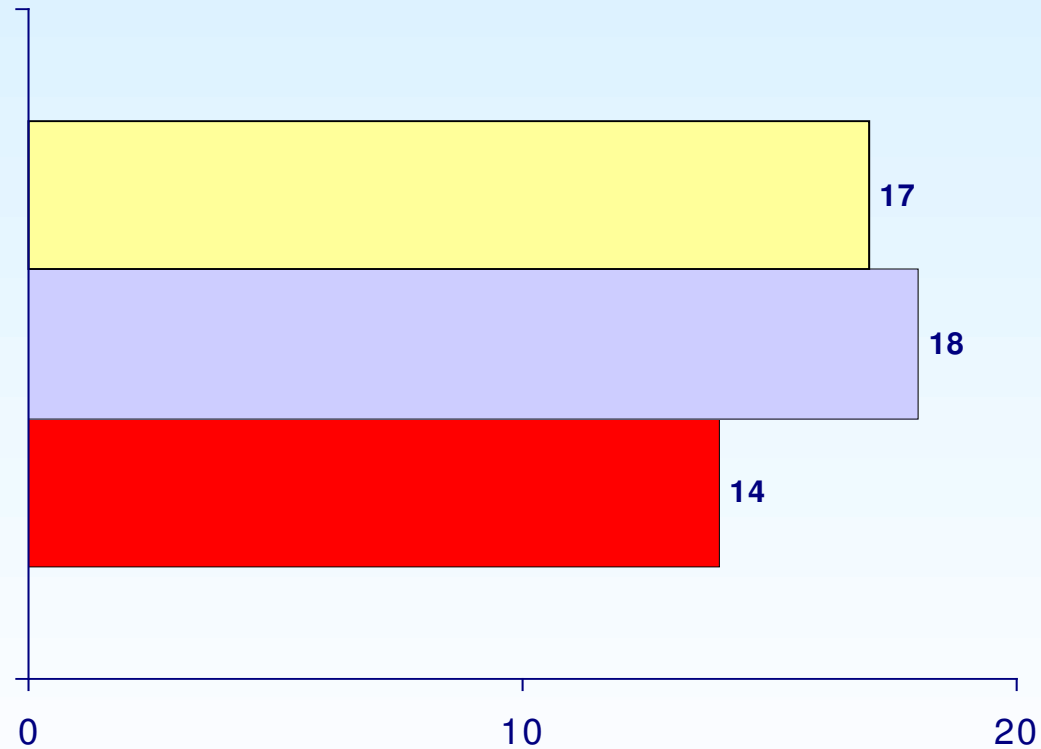

**%-Anteil der Patienten  
mit einem  
Herzkathetereingriff in  
Bezug auf alle  
Befragten**

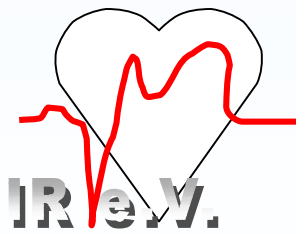

**BHIR e.V.**

# Einschränkung der körperlichen Leistungsfähigkeit (eingeschätzt durch den Patienten)

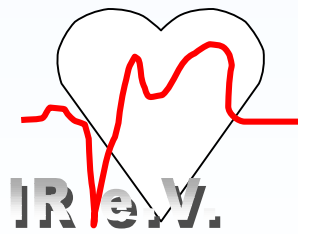
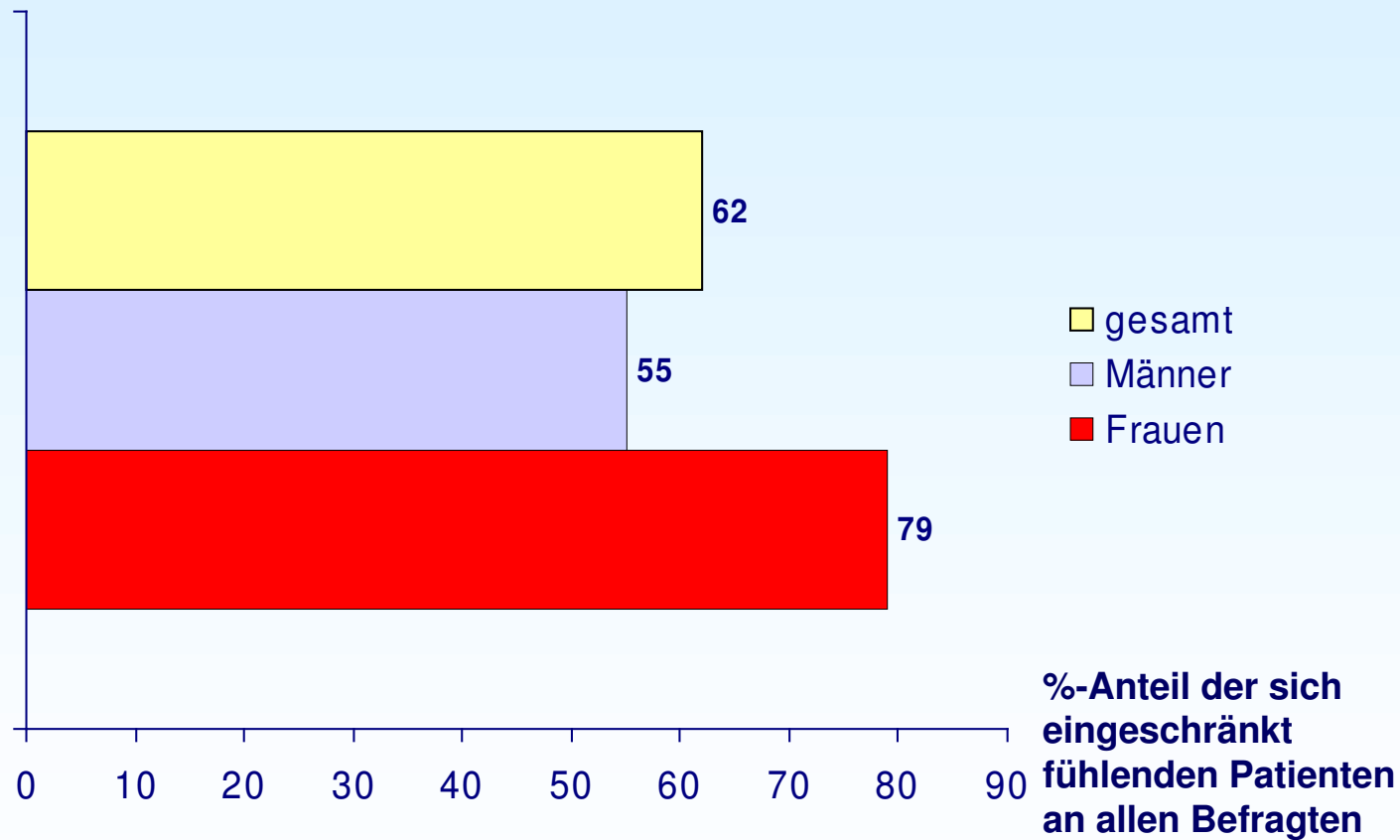

**BHIR e.V.**

# Berufstätigkeit

- ▶ 300 Patienten
  - ▶ 200 Rentner
  - ▶ 100 Patienten im erwerbsfähigen Alter
    - 60% innerhalb eines halben Jahres wieder berufstätig
    - 15% arbeitsunfähig
    - 35% andere

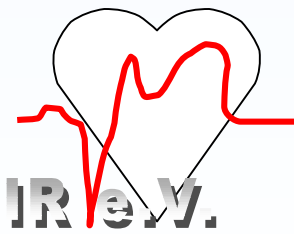

# Risikofaktor Rauchen

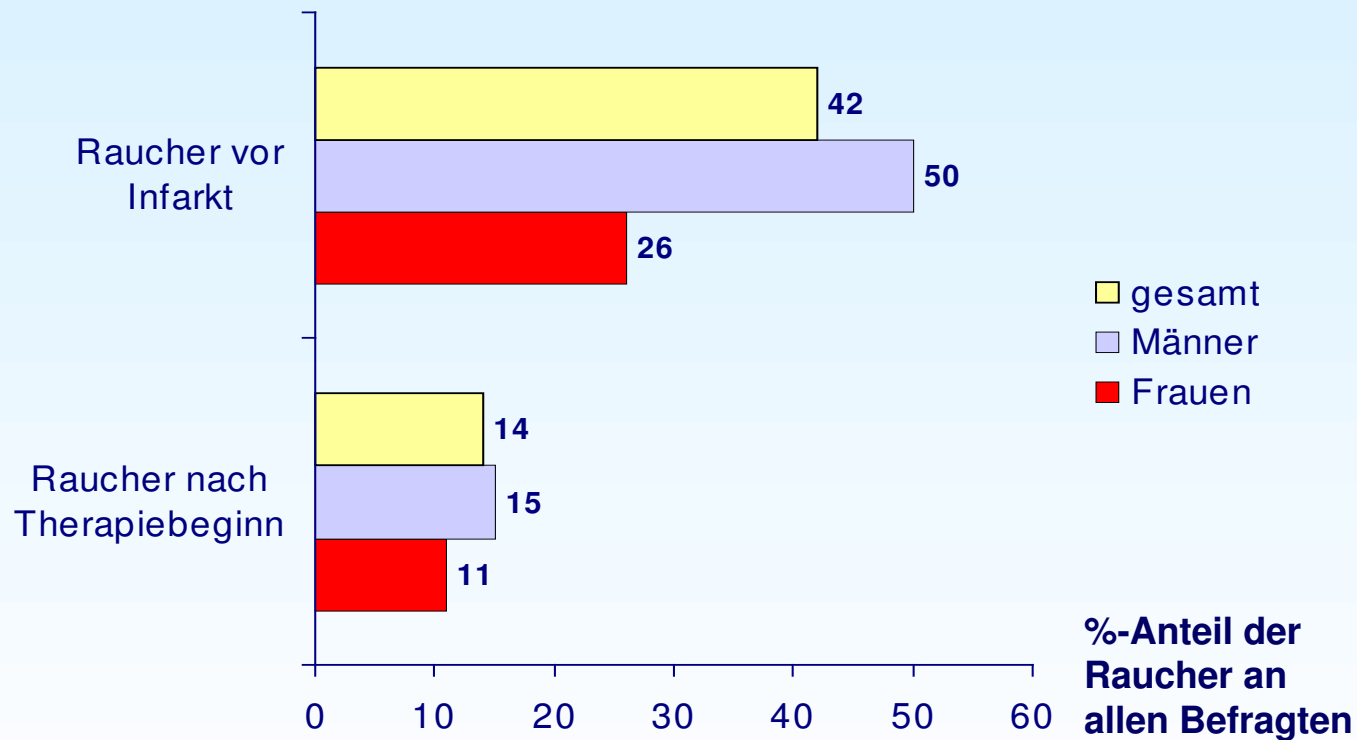

Ein Drittel der Raucher raucht trotz Infarkt weiter bzw. fängt innerhalb eines halben Jahres nach Infarkt wieder an.

# Grenzen der Untersuchung

- ▶ Relativ kleine Fallzahl, insbesondere für Untergruppierungen
- ▶ Daten beruhen auf Patientenaussagen
- ▶ Erhebungszeitpunkt

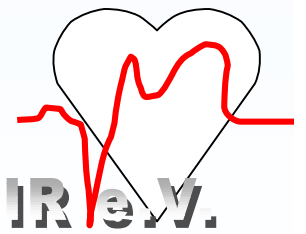

# Ausblick

Zur Zeit läuft die Datenerhebung des 6-Monats-Follow up über den Zeitraum eines Jahres (01.10.2003 – 31.09.2004).

Ergebnisse werden im Jahr 2006 vorliegen.

# Sponsoren

- ▶ Finanziell wird (wurde) das Berliner Herzinfarktregister unterstützt von:
  - Berliner Herzinfarktregister e.V.
  - Institut für Gesundheitswissenschaften an der TU-Berlin
  - Senatsverwaltung für Gesundheit, Soziales und Verbraucherschutz
  - Ärztekammer Berlin
  - Boehringer Ingelheim Pharma KG
  - MSD SHARP & DOHME GmbH
  - Cordis Medizinische Apparate GmbH

Dieses Symposium wird unterstützt von Lilly Deutschland GmbH

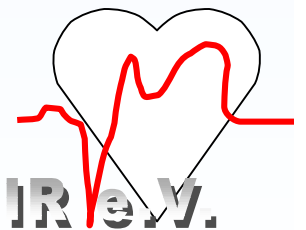

**BHIR e.V.**

# Weitere Informationen

▶ [www.herzinfarktregister.de](http://www.herzinfarktregister.de)

